

RYSUNEK TYPOWY

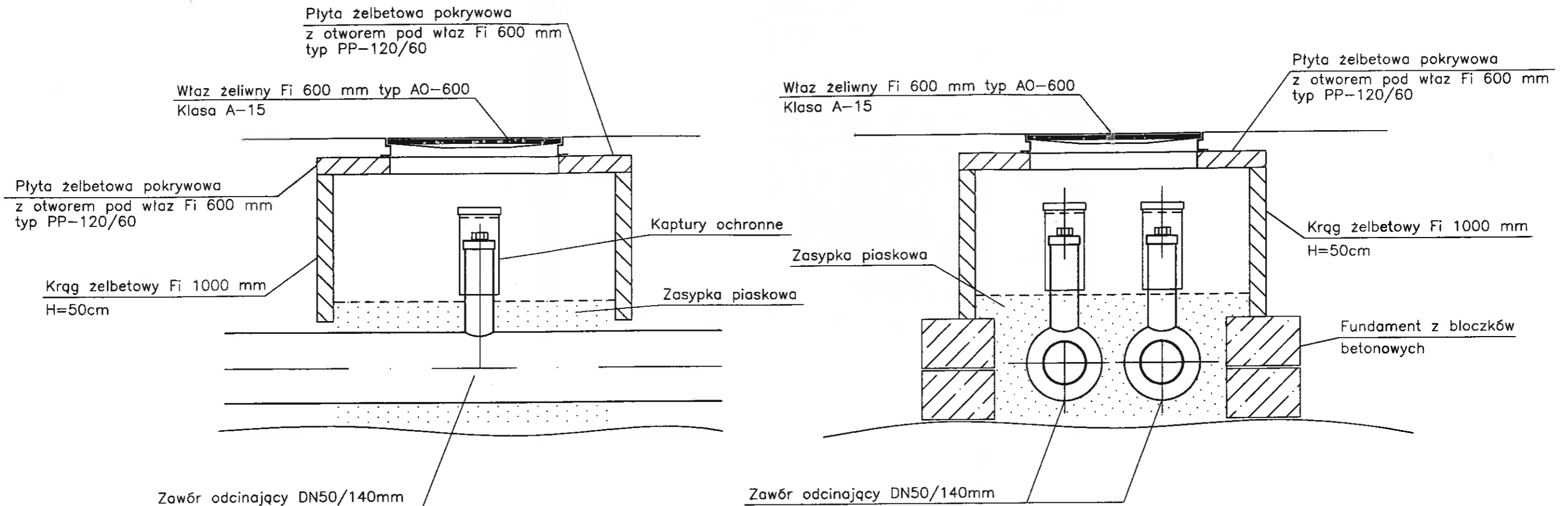

UWAGI :

1. Zawory preizolowane należy zabudować w świetle włazu.
2. Trzpienie zaworów należy zabezpieczyć kapturami ochronnymi z rury PVC 160 mm z korkiem.
3. Elementy żelbetowe studzienki (krąg, pokrywa i bloczki betonowe) należy układać na zaprawie cementowej oraz zabezpieczyć preparatami przeciwwilgociowymi (np. abizol).
4. Pierścień żeliwny włazu należy dodatkowo przymocować do pokrywy żelbetowej stalowymi kotwami.

Inwestor :		Przedsiębiorstwo Komunalne "THERMA" Spółka z o.o. 43-300 Bielsko-Biała ul. Michała Grażyńskiego 108	
Temat :		Budowa przyłącza ciepłowniczego w technologii rur preizolowanych 2xDN50/140mm do budynku mieszkalnego wielorodzinnego przy ul. prof. dr. Mieczysława Michałowicza 16 w Bielsku-Białej.	
Adres obiektu budowlanego:	Miejscowość:	Powiat:	Województwo:
	Bielsko-Biała	-	Śląskie
Faza:	PROJEKT PRZYŁĄCZA		Skala:
			-
Branża:	INSTALACYJNA - SIECI CIEPLNE		Bielsko-Biała, 07.08.2019
Funkcja:	Imię, Nazwisko:	Uprawnienia/Specjalność:	Podpis:
Projektant:	mgr inż. Jan PAWNUK	867/93 Katowice Instalacyjno-inżynieryjna	<i>Pal</i>
Nazwa rysunku:	ZAWORY PREIZOLOWANE		Rysunek nr: 06